

# CONSOLIDAÇÃO DE MECANISMOS PARA REDUÇÃO DA VULNERABILIDADE FINANCEIRA DAS UCs

Marcus Biazatti  
André Vianna  
Fernanda Meirelles  
Marina Reia  
Thiago Cavalli  
Quésia Reis

**I Encontro de Parceiros**

30/07/2020



Legado  
Integrado  
da Região  
Amazônica

idesam



## ✓ Proposta

Incentivar atividades econômicas que valorizem a correta utilização dos recursos naturais.

## ✓ Objetivo geral

Fomentar a implementação e a sustentabilidade financeira das Áreas Protegidas por meio dos mecanismos previstos na legislação, incentivando o desenvolvimento sustentável e a geração de renda para as comunidades.

## ✓ Duração

24 meses

## ✓ Valor

R\$ 3.000.000,00 (Financiador: IPÊ)

R\$ 243.300,00 (Co-financiador: BNDES - Fundo Amazônia – Proj. Cidades Florestais)



## Madeira - Purus

- **FLOTA Tapauá** (Canutama e Tapauá)
- **RDS Igapó Açú** (Berurí, Borba e Manicoré)
- **RDS Rio Amapá** (Manicoré)
- **Resex Ituxi** (Lábrea)



## Instituições Aglutinadas

- **Casa do Rio**
- **AAMFET - Associação Agroextrativista dos Moradores da Floresta Estadual de Tapauá**
- **Associação Comunitária São Sebastião do Igapó Açú**
- **CAAD - Central das Associações Agroextrativistas de Democracia**
- **APADRIT - Associação dos Produtores Agroextrativistas da Assembleia de Deus do Rio Ituxi**
- **COOPAGRI - Cooperativa Agroextrativista da RESEX Ituxi**

## Parceiro

- **SEBRAE - AM**



# ABRANGÊNCIA



Legado Integrado da Região Amazônica

idesam

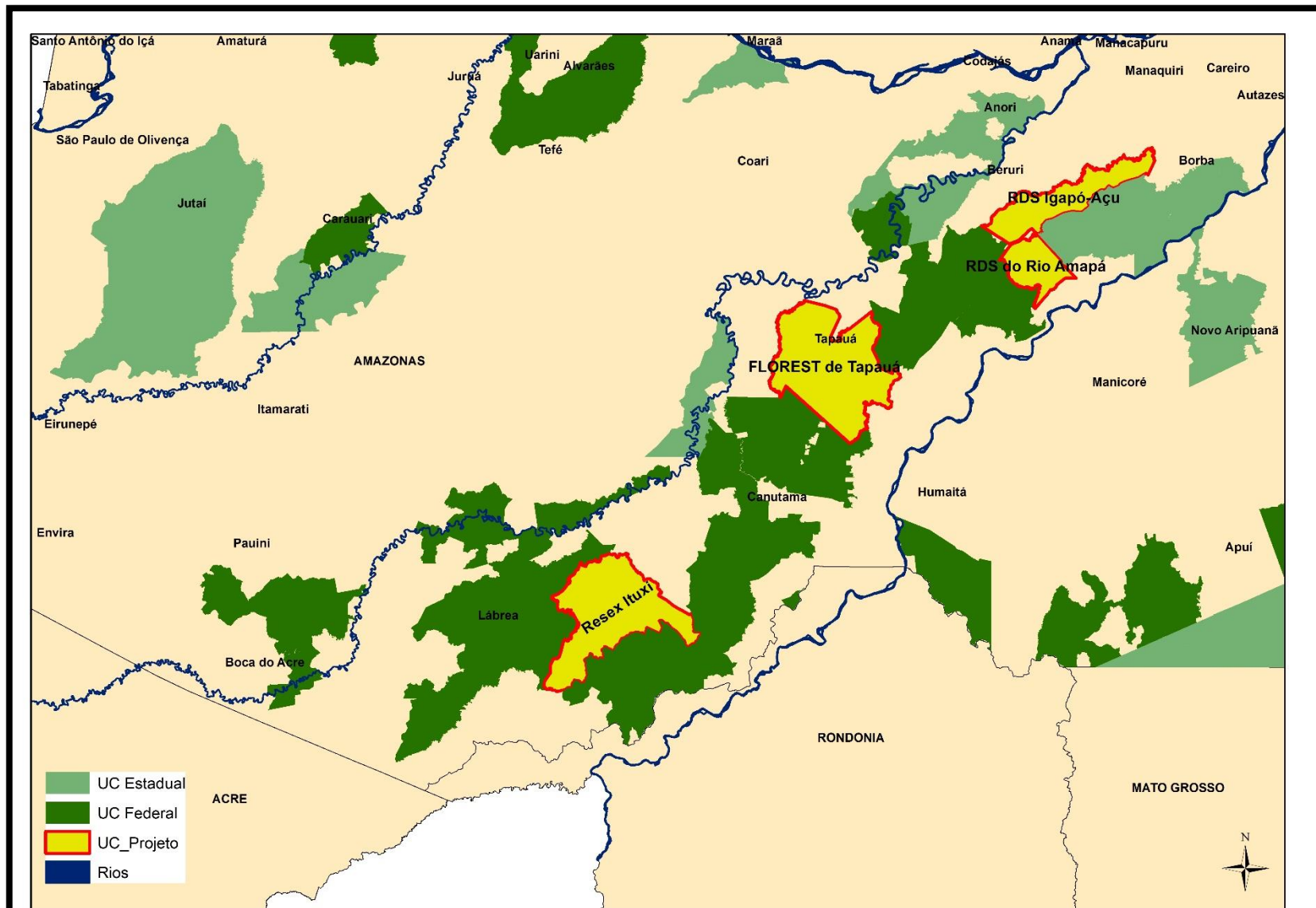

# ARRANJO INSTITUCIONAL



Legado Integrado da Região Amazônica

idesam

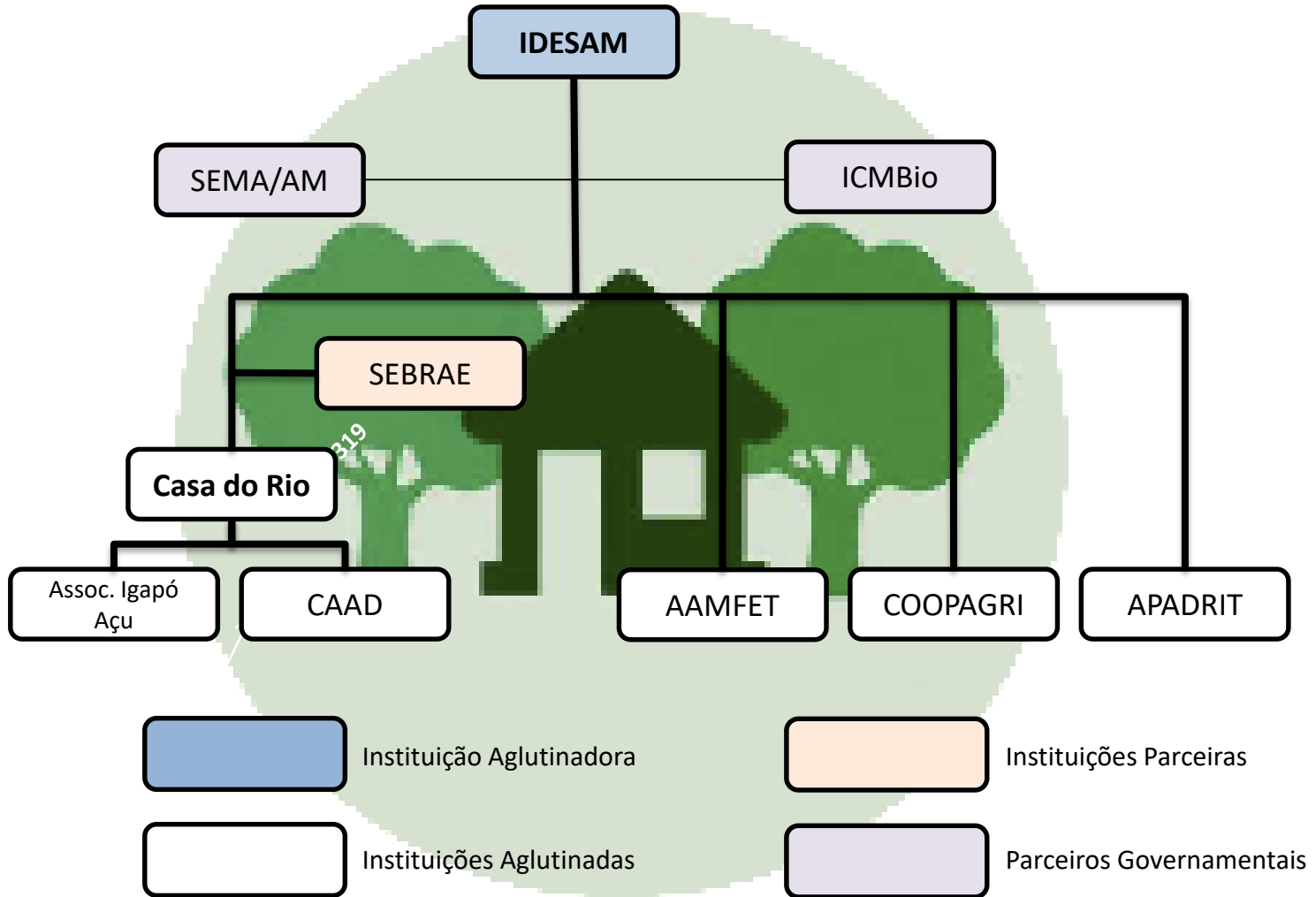

- ✓ Organizações sociais com baixo nível organizacional e gerencial
- ✓ Processos produtivos enfraquecidos e quase inexistentes, com baixo emprego tecnológico
- ✓ Baixa agregação de valor aos produtos com ofertas inconsistentes
- ✓ Assistência técnica reduzida nos municípios
- ✓ Regiões com alta pressão de desmatamento e madeira ilegal
- ✓ Cadeias produtivas quase que inexistentes
- ✓ UCs sem integração de cadeias produtivas sustentáveis



## 1. Mecanismos de Governança

- *Formação de lideranças para gestão de empreendimentos sociais (P1)*



## 2. Uso Sustentado dos Recursos Naturais

- *Consolidação de cadeias produtivas florestais (P2)*
- *Desenvolvimento de concessões em florestas comunitárias (protocolo comunidade e empresa) (P3)*
- *Unidade de beneficiamento comunitária Igapo Açú (P4)*



## 3. Sistemas de Monitoramento e Proteção

- *Monitoramento do uso da biodiversidade por meio do aplicativo Cidades Florestais (P5)*



## 4. Integração com Desenvolvimento Local e Regional

- *Painel integrado cadeias da sociobiodiversidade (P6)*



## 1. Cadeias produtivas

- *Manejo florestal sustentável: PMFS, POA, inventário florestal (QRCode + APP Cidades Florestais), comercialização;*
- *Unidade de beneficiamento da madeira: construção e instalação, capacitação, desenvolvimento de produtos, comercialização;*
- *Concessão de florestas comunitárias: inventário florestal, estudo de viabilidade produtiva e econômica, capacitação em gestão florestal, protocolo comunitário (comunidade & empresa)*
- *Extrativismo: PFNM, curso boas práticas, comercialização.*
- *Painel integrado cadeias da Sociobiodiversidade: estratégia integrada com foco nas cadeias produtivas sustentáveis (ferramenta para reunir informações produtivas e serviços da sociobiodiversidade nas UCs)*

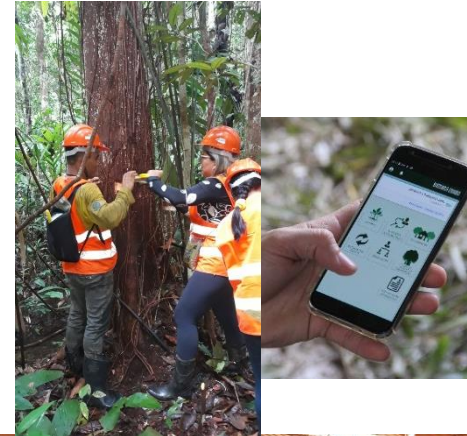



## 2. Monitoramento e proteção

- Monitoramento do uso da biodiversidade e Meios de Vida Sustentáveis: mapeamento, quantificação e avaliação (APP Cidades Florestais)

## 3. Governança

- Plano de desenvolvimento organizacional: capacitação em gestão de empreendimento e elaboração participativa do plano organizacional

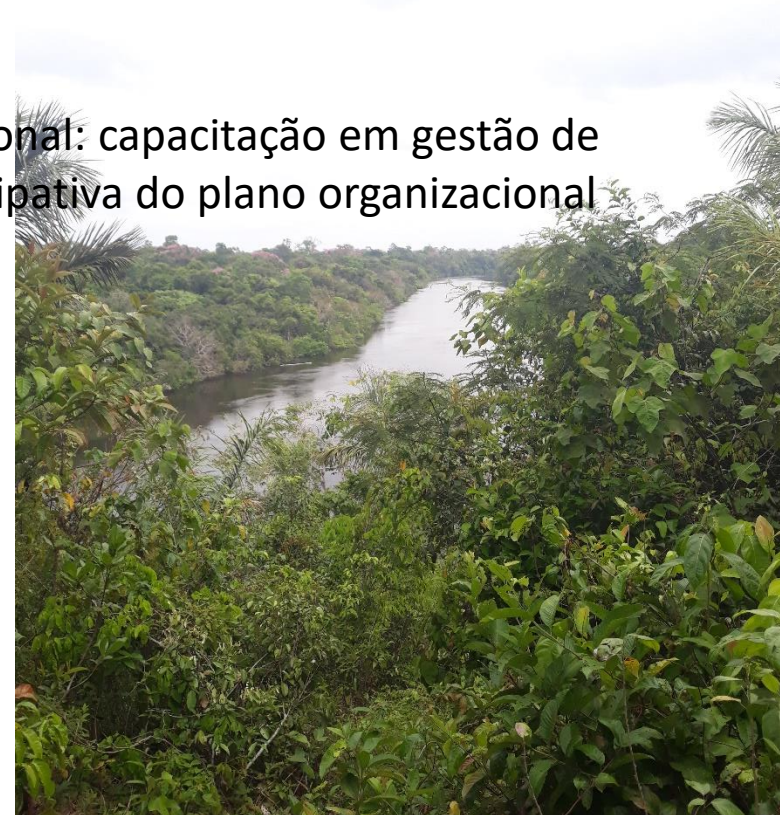
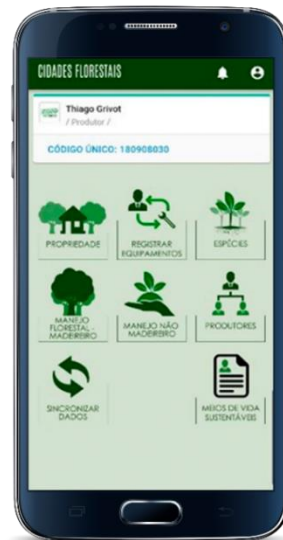

A photograph of a sunset over a body of water. A small boat with a canopy is in the middle ground. The sky is filled with a large, bright, golden-yellow cloud that is illuminated from within, creating a strong glow. The water reflects the light from the sky and the boat. The overall scene is peaceful and scenic.

# **RESULTADOS / IMPACTOS DO PROJETO**



# RESULTADOS IMPACTOS DO PROJETO



Legado  
Integrado  
da Região  
Amazônica

idesam



- ✓ **Buscar a implementação e a sustentabilidade financeira das Áreas Protegidas por meio de mecanismos previstos na legislação, incentivando o desenvolvimento sustentável e a geração de renda para as comunidades**
  
- ✓ **06 municípios do Amazonas**
- ✓ **03 UCs Estaduais**
- ✓ **01 UC Federal**
- ✓ **06 organizações sociais**
- ✓ **400 pessoas beneficiadas pelo projeto**
- ✓ **03 Planos de desenvolvimento organizacional**
- ✓ **02 Planos de Manejo Florestal Comunitário**
- ✓ **170 m<sup>3</sup> de madeira serrada comercializados**
- ✓ **02 toneladas de produtos não madeireiros comercializados**
- ✓ **01 Protocolo comunitário (relação comunidade e empresa)**
- ✓ **01 EVE para manejo florestal**
- ✓ **01 Unidade de beneficiamento da madeira manejada**
- ✓ **Melhoria da organização produtiva e gestão de empreendimentos**
- ✓ **Comercialização de madeira e PFM de forma continuada**
- ✓ **Lideranças fortalecidas para governança local**
- ✓ **Qualificação de mão de obra**
- ✓ **Geração de renda nas comunidades**



## Contatos

**Carlos Gabriel Koury**

Diretor Técnico – IDESAM

**André Vianna**

Gerente de Projeto - IDESAM

**Marcus Biazatti**

Coordenador Técnico – IDESAM

[idesam.org](http://idesam.org)

[casadorio.org](http://casadorio.org)

**Thiago Cavalli Azambuja**

Diretor Interinstitucional – Casa do Rio

**Quésia do Rosário Reis**

Diretora Executiva - Casa do Rio

**OBRIGADO !**